

Het Volledig Pakket Thuis (VPT) van Woonzorg Flevoland biedt de voordelen van het zelfstandig wonen in uw eigen vertrouwde omgeving, in combinatie met onderdelen van de complete zorg- en dienstverlening van onze woonzorgcentra. U ontvangt thuis persoonlijke verzorging, verpleging, begeleiding, maaltijden, personenalarmering, huishoudelijke ondersteuning en de mogelijkheid tot het deelname aan recreatieve activiteiten in onze woonzorglocaties.

Wat is het VPT?

Het Volledig Pakket Thuis is zorg volledig op maat, verzorgd vanuit één zorgaanbieder (Woonzorg Flevoland). Hierbij wordt uitgegaan van uw behoeften en de mogelijkheden in en van uw omgeving. Onze zorgadviseurs stellen met u het aanbod samen, beheren de uren en evalueren met u op vaste momenten de zorg. Waar nodig wordt de zorg in goed overleg met uw wijkverpleegkundige aangepast wanneer uw zorgvraag verandert.

Voor wie is het VPT?

Heeft u een indicatie voor zorg met verblijf (ZZP 4 of hoger) maar blijft u liever thuis wonen, met 24 uur per dag zorg in uw nabijheid? Dan is het VPT wellicht iets voor u. Samen met u maken we afspraken over hoe we uw pakket samenstellen.

Wet Langdurige zorg

Het VPT valt binnen de Wet Langdurige zorg (Wlz). U betaalt de (lage) eigen bijdrage via het Centraal Administratie Kantoor (CAK). Deze eigen bijdrage is afhankelijk van uw inkomen en het vermogen.

Wijkverpleging

Onder wijkverpleging verstaan wij de persoonlijke verzorging en verpleging die u krijgt via onze wijkteams. De wijkverpleegkundige in het team is uw eerste aanspreekpunt; zij signaleert, adviseert en coördineert, in samenwerking met onze zorgadviseurs, alles rondom uw zorg en ondersteuning. De afspraken die onze wijkverpleegkundige met u maakt worden vastgelegd in een Zorgplan.

Uw eigen woning

Woonlasten zoals huur, onderhoud, energie, belastingen, verzekeringen en abonnementen vallen niet onder het VPT. Deze blijft u, net als voorheen, zelf betalen. Heeft u specifieke aanpassingen nodig in uw woning? Dan kunt u terecht bij het Wmo-loket van de gemeente.

Wat valt niet onder het VPT?

Huisartsenzorg, geneesmiddelen en tandheelkundige zorg behoren niet tot het VPT. Deze kosten vallen onder de zorgverzekering.

Kosten

De kosten voor het VPT worden vrijwel geheel betaald door de Wlz. U betaalt zelf een inkomensafhankelijke eigen bijdrage aan het Centraal Administratie Kantoor (CAK).

Huishoudelijke ondersteuning

Binnen het VPT heeft u recht op huishoudelijke ondersteuning. Onze medewerkers van de Huishoudelijke Ondersteuning komen wekelijks bij u langs om de benodigde huishoudelijke taken samen met u uit te voeren. Samen met uw huishoudelijk ondersteuner bespreekt u waarbij ondersteuning gewenst is.

Alarmering

Binnen het VPT wordt de zorgalarmering voor u geregeld door Woonzorg Flevoland. Mocht u onverwachts hulp nodig hebben kunt u met één druk op de knop een beroep doen op de professionele hulp van een zorgmedewerker van Woonzorg Flevoland. Zeven dagen per week, 24 uur per dag.

Maaltijden

Maaltijden vallen binnen het VPT. Iedere dag bereiden onze koks een verse warme maaltijd en bezorgen deze bij u thuis. De maaltijd kan 's middags of 's avonds worden bezorgd, de keuze is aan u. De warme maaltijd kunt u uiteraard ook nuttigen in één van onze woonzorglocaties. Voor de broodmaaltijd krijgt u een maandelijkse vergoeding.

Activiteiten

Binnen het VPT heeft u de mogelijkheid de uren zo in te delen dat u ruimte creëert om activiteiten te ondernemen, zowel individueel als in groepsverband. Bij individuele activiteiten kunt u denken aan een bezoek aan de markt, een middag winkelen, bioscoopbezoek of bijvoorbeeld een uurtje puzzelen. In overleg met onze zorgadviseurs kunt u zelf aan deze extra tijd invulling geven. Bij activiteiten in groepsverband maakt u gebruik van onze dagbesteding in één van de woonzorglocaties.

Uw eigen woning

Woonlasten zoals huur, onderhoud, energie, belastingen, verzekeringen en abonnementen vallen niet onder het VPT. Deze blijft u, net als voorheen, zelf betalen. Heeft u specifieke aanpassingen nodig in uw woning? Dan kunt u terecht bij het Wmo-loket van de gemeente.

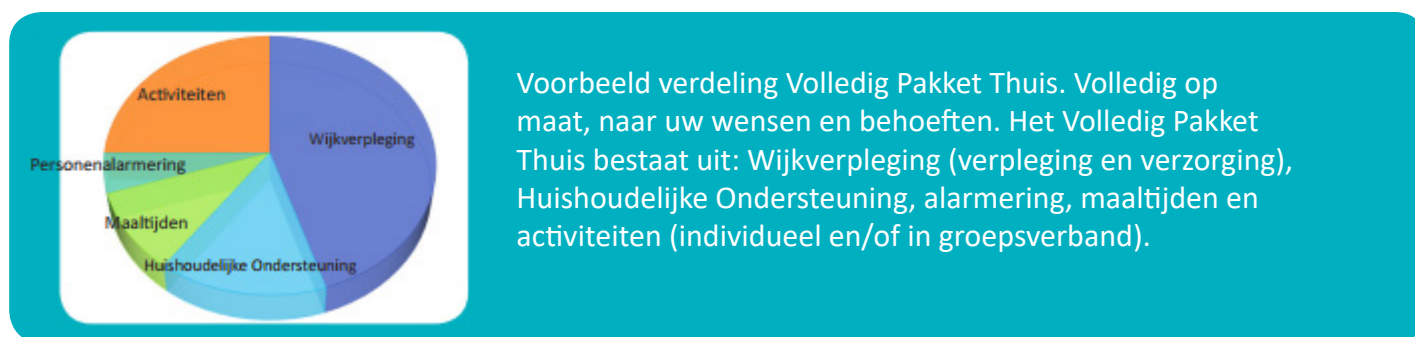

Meer informatie?

Zorgadvies Woonzorg Flevoland

☎ 0320-229 173

@ zorgadvies@woonzorgflevoland.nl

**Woonzorg Flevoland,
samen zorgen voor de mensen,
altijd voor de mensen.**

www.woonzorgflevoland.nl/thuiszorg